



KUNDMACHUNG

Grundstück in Bestlage zu verkaufen

Die Gemeinde Mils verkauft ein voll erschlossenes, sonniges und ruhiges Baugrundstück in Mils-Nord.

Eckdaten:

Grundstücksgröße: 741 m²

Widmung: Wohngebiet

Lage: Speckkarstraße/Birkenweg

Besonderheiten: ruhige, sonnige Lage

Hinweis:

Auf dem Grundstück befindet sich ein Trinkwasserhochbehälter mit einem Fassungsvermögen von ca. 170 m³, ausgeführt in Ortbeton, sowie Zu- und Ableitungen. Der Abbruch ist auf Kosten des Käufers/der Käuferin durchzuführen.

Das Grundstück ist voraussichtlich ab Dezember 2024 verfügbar.

Kontakt:

Angebote sind ausnahmslos in schriftlicher Form in einem verschlossenen Kuvert mit der Aufschrift „Angebot Grundstück Birkenweg“ bis 31.07.2024 an das Gemeinde Mils, Unterdorf 4, 6068 Mils zu richten.

Rückfragen: Amtsleiter Roland Klingler, Tel. 05223-56570-34, Email: r.klingler@mils.gv.at

Angeschlagen am: 24.05.2024

Die Bürgermeisterin:
i.A. Klingler



Dieses Dokument wurde von Anna Siegler elektronisch gefertigt und amtssigniert.

Datum/Zeit 11.06.2024

SID 449353E1C9E86D636B05AE

Informationen zur Prüfung finden Sie unter: www.mils-tirol.at/buergerservice/amtssignatur

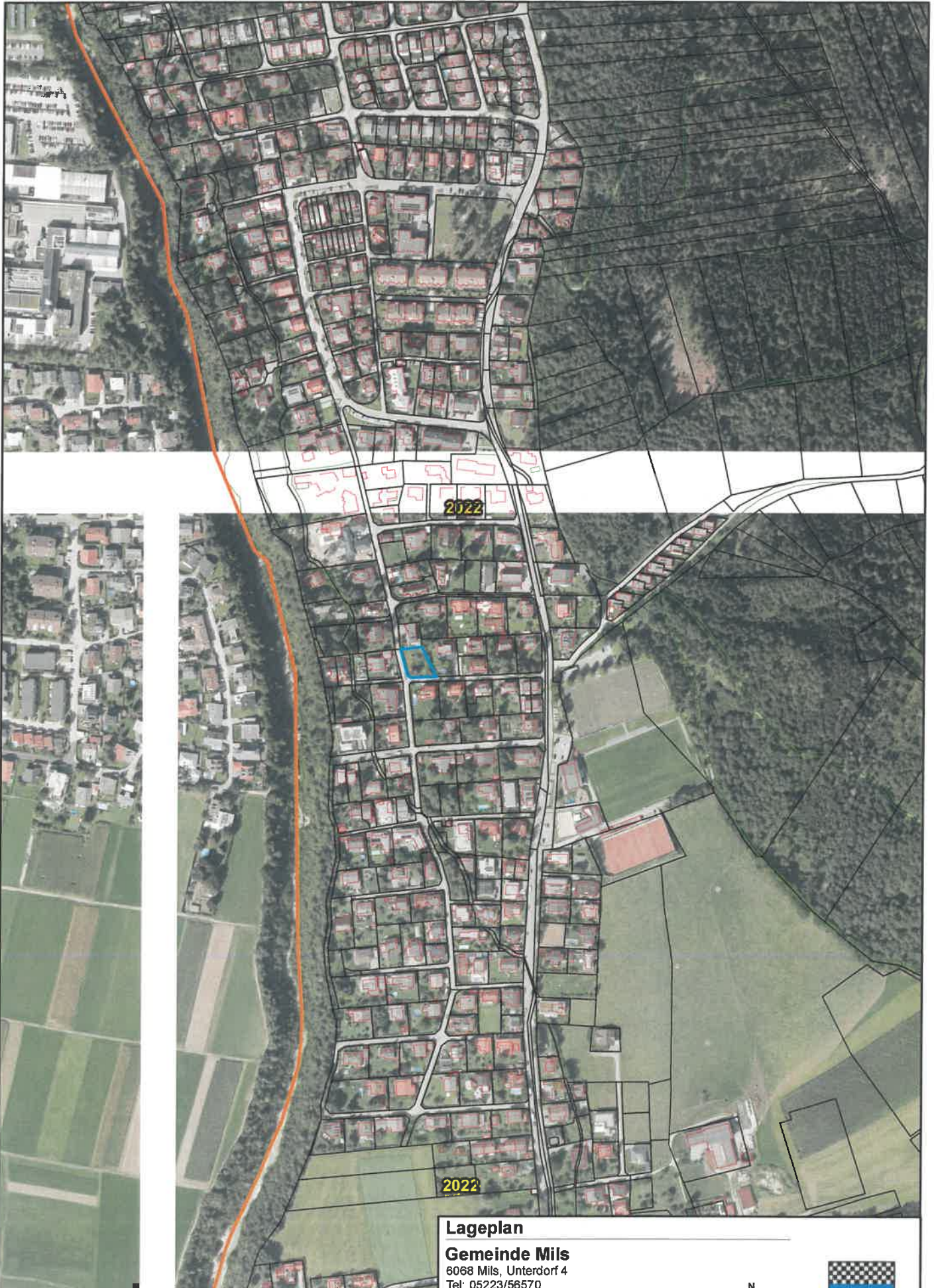

Lageplan

Gemeinde Mils

6068 Mils, Unterdorf 4

Tel: 05223/56570

E-Mail: bauamt@mils.tirol.gv.at

Erstellt für Maßstab 1:5.000

Erstellungsdatum 14.06.2024



Wichtiger Hinweis: Gemäß § 3 des Grundbuchanlegungsgesetzes dient die Darstellung der Katastralmappe lediglich zur Veranschaulichung der Lage der Liegenschaften im Zusammenhang mit den Anrainergrundstücken. Die Gemeinde übernimmt daher keine Haftung für die Datengenauigkeit und die Rechtssicherheit. © BEV

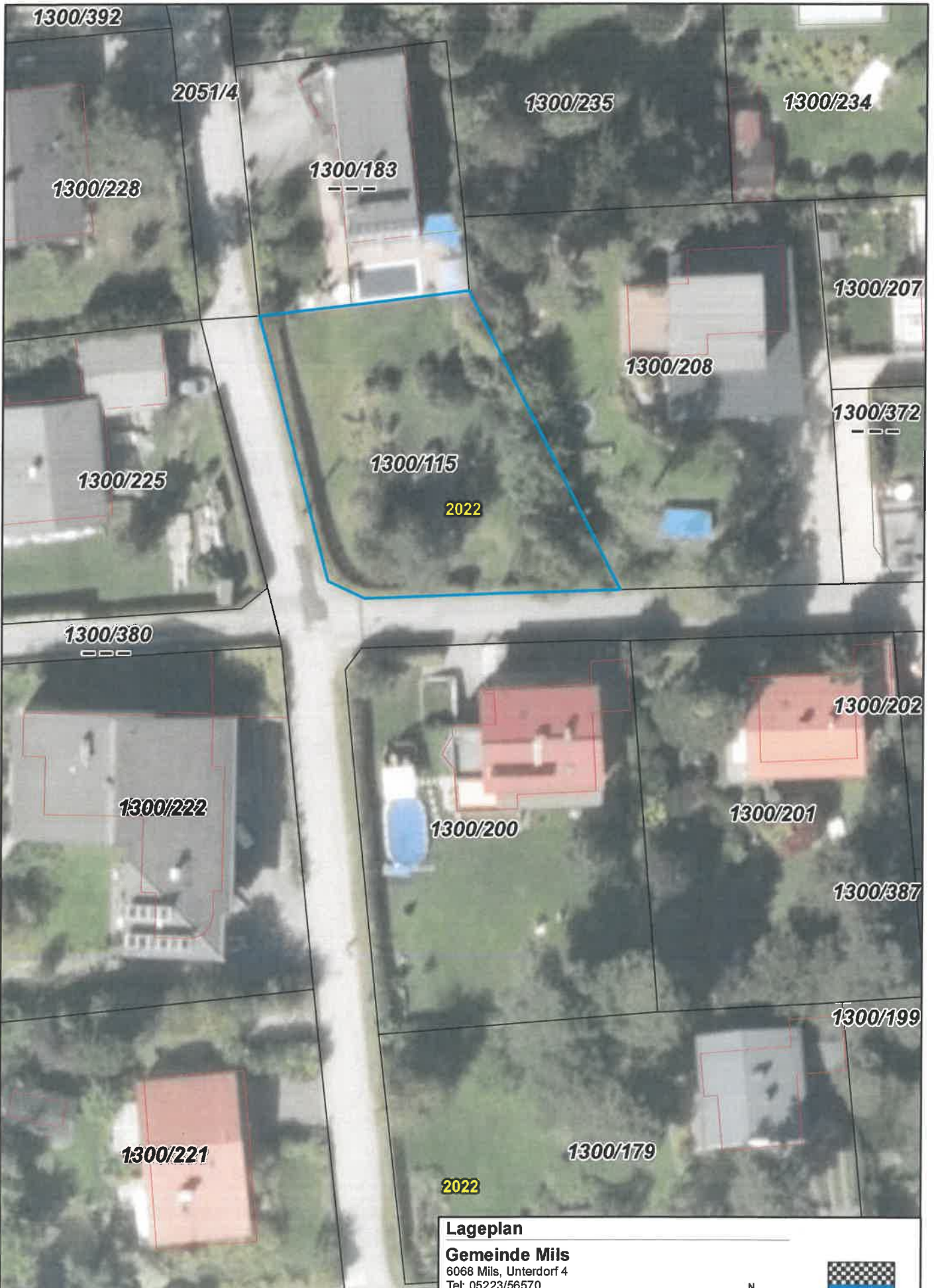

Lageplan

Gemeinde Mils
 6068 Mils, Unterdorf 4
 Tel: 05223/56570
 E-Mail: bauamt@mils.tirol.gv.at

Erstellt für Maßstab 1:500
 Erstellungsdatum 14.06.2024



Wichtiger Hinweis: Gemäß § 3 des Grundbuchanlegungsgesetzes dient die Darstellung der Katastralmappe lediglich zur Veranschaulichung der Lage der Liegenschaften im Zusammenhang mit den Anrainergrundstücken. Die Gemeinde übernimmt daher keine Haftung für die Datengenauigkeit und die Rechtssicherheit. © BEV